Théâtre de la Porte Saint-Martin

Boulevard Saint-Martin

Téléphone : NORD 37-53

●

Directeur M. Maurice Lehmann

L'Ancien Opéra
actuellement Théâtre de la Porte Saint-Martin

●

SAISON 1937-1938

Prix : 3 francs

Les CHOCOLATS
et CONFISERIES de
F. MARQUIS
MAISON FONDÉE EN 1818
sont en vente dans ce théâtre

Laure Albin-Guillot

MAGASINS F. MARQUIS
59, PASSAGE DES PANORAMAS 39, BOUL^D DES CAPUCINES
4, PLACE VICTOR-HUGO

Ph. X

M Maurice LEHMANN

Directeur

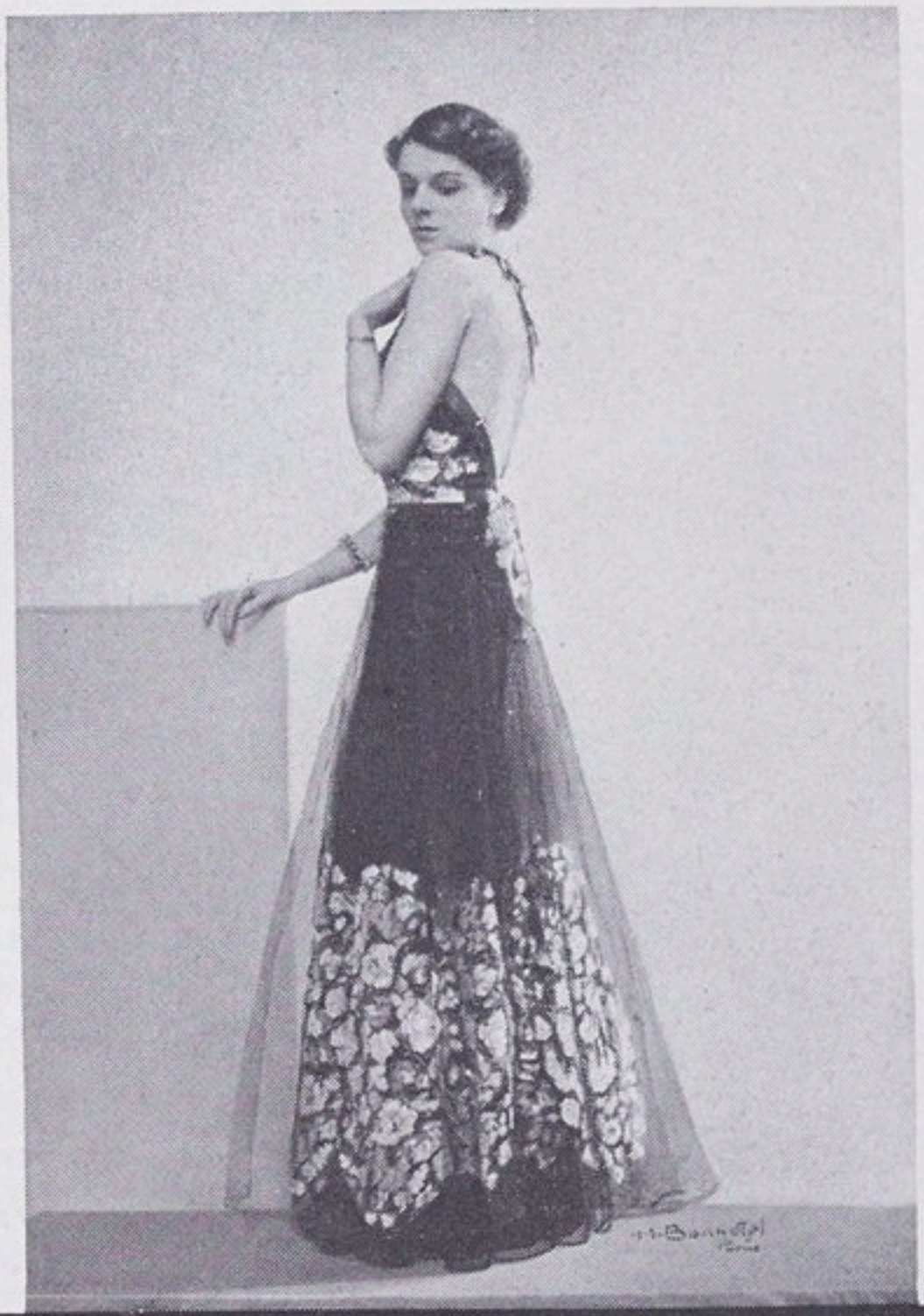

AU LOUVRE PARIS

La plus élégante collection de Robes et Manteaux

Studio Limot.

M. Louis VERNEUIL

au bar
dégustez

LES
BIÈRES
FINES

DUMESNIL

30, RUE DAREAU, PARIS
TEL. GOBELINS 85-20 et 21

FOURNISSEUR DE LA COMPAGNIE INTERNATIONALE DES WAGONS-LITS ET DES GRANDS EXPRESS EUROPEENS

M. Jean MANSE Ph. Muguet.

M. OBERFELD Studio Piaz.

Théâtre du Châtelet

Direction : Maurice LEHMANN

●

YANA

Opérette à grand spectacle
en 2 actes et 25 tableaux
de MM. A WILLEMETZ, A. MOUEZY-EON
et H. WERNERT

Musique de MM. Tiarko RICHEPIN
et CHRISTINE

avec

BACH

DEVA-DASSY - MONIQUE BERT

et

Roger BOURDIN

Intran-Studio.

M. FERNANDEL

Champagne V.P.

EXCLUSIVITÉ POMMERY ET GRENO

Le champagne de la bonne humeur

DÉGUSTATION AU BAR DU THÉATRE

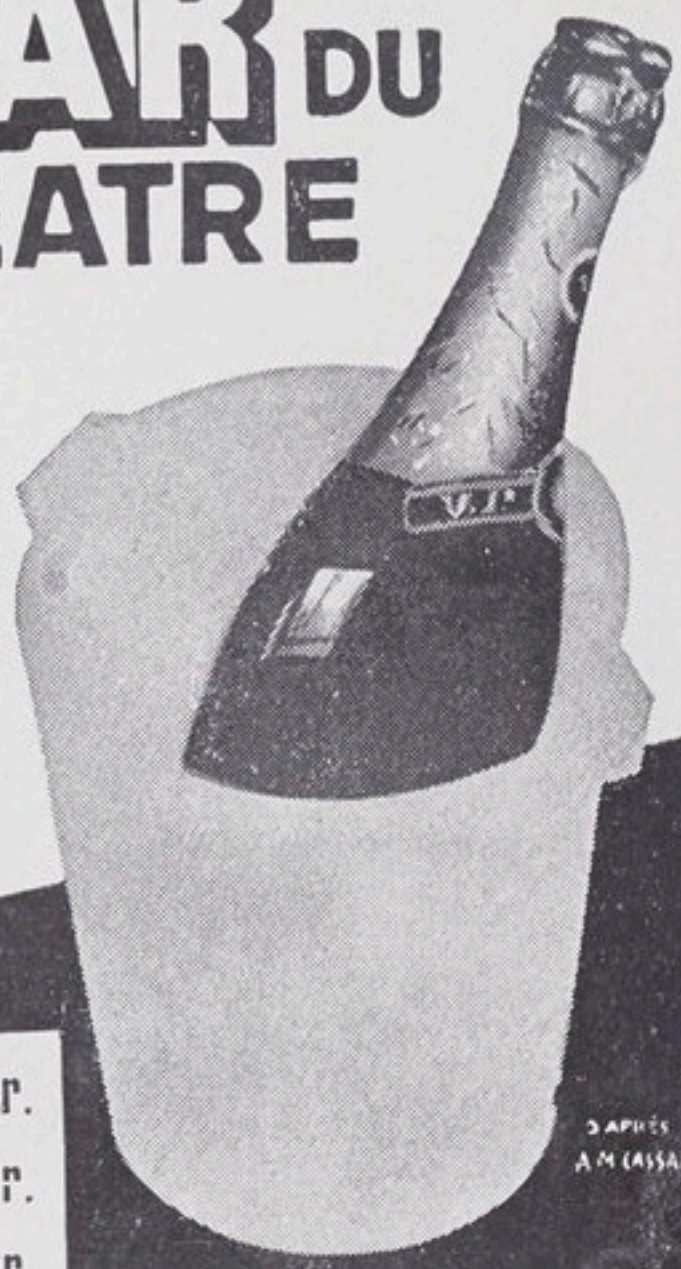

LE QUART	8 fr.
LA ½ BOUT.	15 fr.
LA BOUT.	25 fr

CHAMPAGNE POMMERY & GRENO (REIMS)

La visite gratuite des caves est autorisée : en été tous les jours, dimanches et fêtes compris. En hiver, les jours ouvrables, sauf le samedi après-midi.

Ph. X

Mlle Jeanne LION

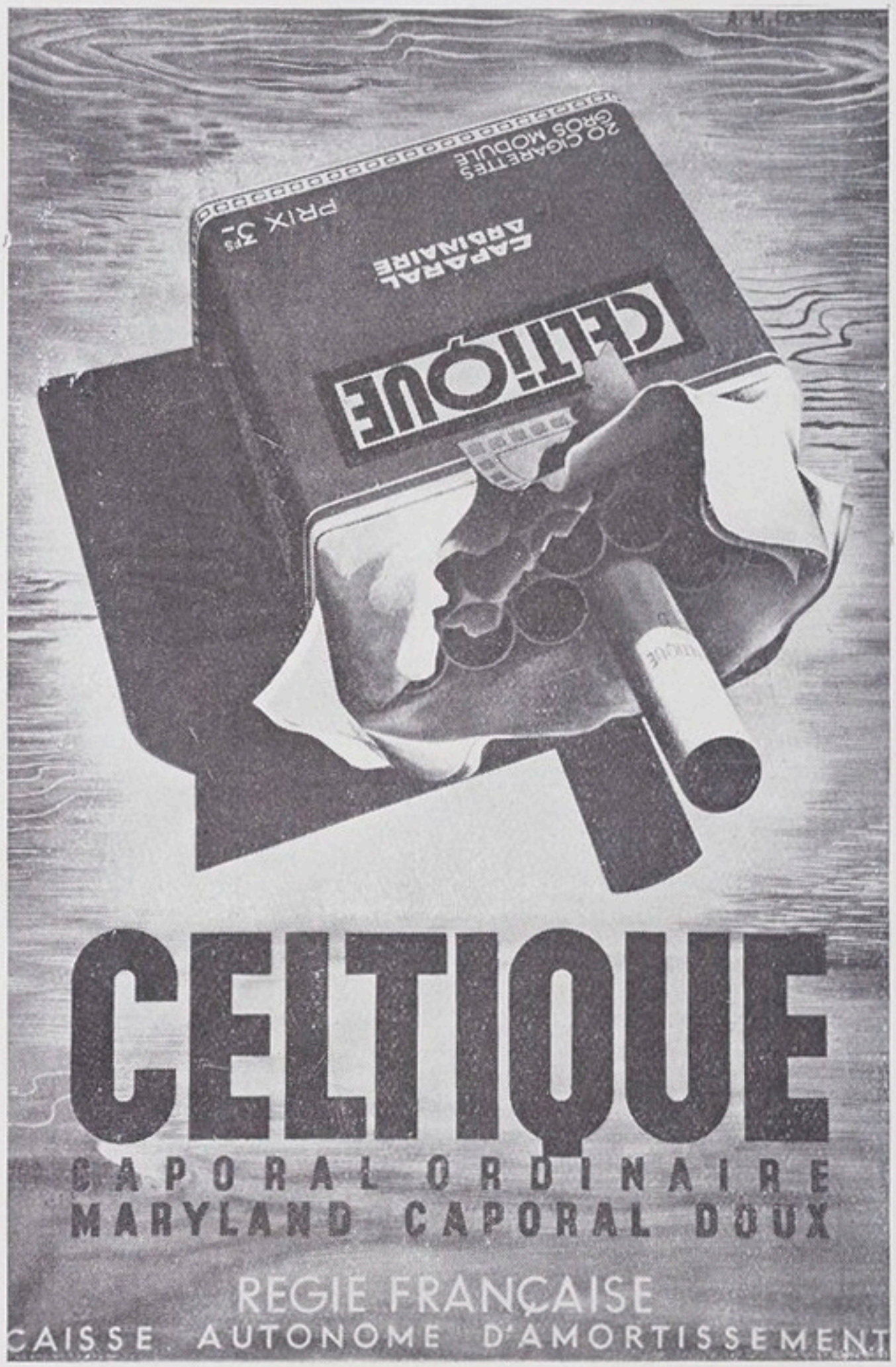
CELTIQUE
CAPORAL ORDINAIRE
MARYLAND CAPORAL DOUX
REGIE FRANÇAISE
CAISSE AUTONOME D'AMORTISSEMENT
CELTIQUE
CAPORAL ORDINAIRE
PRIX 3F5
20 CIGARETTES
GROS MODULE

FERNANDEL

dans

LE ROSIER DE Mme HUSSON

Opérette en 2 actes et 4 tableaux
de M. Louis VERNEUIL
(d'après le conte de Guy de Maupassant)
Lyrics de M. MANSE - Musique de M. OBERFELD

MARGUERITE DUCOURET

RAOUL MARCO

GERMAINE DUCLOS

OLGA VALERY

MARCO-BEHAR

YVONNE LEDUC

avec

GEORGES CAHUZAC

et

JEANNE LION

Mise en scène de M. Emile COUVELAIRE

Mlle Marguerite DUCOURET Ph Melcy et Garbon.

M. Georges CAHUZAC Ph. Riess.

LE ROSIER DE Mme HUSSON

Opérette en 2 actes et 4 tableaux
de M. Louis VERNEUIL
(d'après le conte de Guy de Maupassant)

Distribution par ordre d'entrée en scène

Adolphe	M. Jean KERLAND
Delphine	Mlle Germaine DUCLOS
Lebreton	M. Georges CAHUZAC
Mme Husson	Mme Jeanne LION
L'Abbé Malou	M. MARQUAILLE
M. Muzot	M. Raoul MARCO
Françoise	Mme Yvonne LEDUC
Isidore	M. FERNANDEL
Malvina	Mlle Olga VALERY
Le Docteur Bûche ...	M. MARCO-BEHAR
Le Sous-Préfet	M. A. TISKE
Virginie	Mme Cécile DYLMA
Le Capitaine des Pompiers	M. MARSHALL
L'Instituteur	M. HIRLEMANN
Marie-Jeanne	Mlle LAVOISIER
Augustine	Mlle Suzy DELAIRE
Mercédes	Mlle Colette CYRIL
Betty	Mlle Jane BARONY
Marie-Ange	Mlle VONA-YOLA
Carmen	Mlle ALEXANDER
Régina	Mlle Marguerite DUCOURET
Annette	Mlle Paulette PAULE
Solange	Mlle Odette BASSO
Rita	Mlle B. RICHARD
Antonin	M. DENNEVILLE

Direction musicale de M. Maurice FRIGARA
Divertissements réglés par M. VELTCHEK
Décors de M. Mellano de CASSINA

Mlle Germaine DUCLOS — Waléry-Paris.

M. Raoul MARCO — Ph. Gilbert René.

LE ROSIER DE Mme HUSSON

Opérette en 2 actes et 4 tableaux
de M. Louis VERNEUIL
(d'après le conte de Guy de Maupassant)
Lyrics de M. MANSE Musique de M. OBERFELD

●

Orfèvrerie de la Maison CHRISTOFLE
Linge de la GRANDE MAISON DE BLANC
Appareil d'éclairage de la Maison CLEMANÇON
Champagne HEIDSIEK-MONOPOLE

Les bas, les gants et le sac que porte
à la ville et à la scène Mme Jeanne LION
sont des GRANDS MAGASINS DU LOUVRE

A la ville comme à la scène Mlle Germaine DUCLOS
ne se maquille qu'avec les produits RITZ
Elle ne porte que des gants REYNIER,
des GRANDS MAGASINS DU LOUVRE

La scène tournante a été réalisée
par la Maison MILLIERE et PIHIER

EXPOSITION INTERNATIONALE
DE PARIS 1937

A BORD DE
NORMANDIE

RESTAURANT DE LA
Cie Gle TRANSATLANTIQUE

PAVILLON DE LA MARINE
MARCHANDE, QUAI D'ORSAY
PORTE DE CONSTANTINE

LE RESTAURANT EST OUVERT
DE 11 HEURES A 23 HEURES 30

SERVICE A LA CARTE
DINERS DANSANTS
GALAS

RETENEZ VOTRE TABLE PAR TÉLÉPHONE :
INValides 31-58

LE ROSIER DE Mme HUSSON

●

ANALYSE

Madame Husson, une des plus notables propriétaires de Gisors, reçoit le maire et le curé.

Tous trois discutent les mérites des jeunes filles de la ville, qui ont posé leur candidature, pour être couronnées rosière. Hélas, aucune ne semble réunir les conditions requises.

Cela est d'autant plus mortifiant que la ville voisine, Les Andelys, n'a eu aucune peine à élire sa rosière, la jolie Delphine, qui, précisément, est la filleule de Mme Husson.

Un nommé Lebreton aime Delphine, et demande éperduement sa main.

Mais la réputation de ce postulant n'est pas bonne : ivrogne et débauché, il n'est pas digne de ce lys, et Mme Husson le prie sèchement de cesser ses avances.

Apportant des œufs frais à Mme Husson, voici Isidore, le fils de Virginie, la fruitière.

Isidore a vingt-cinq ans, et, néanmoins, il est resté d'une candeur tout à faire rare.

Il dédaigne — ou redoute — les filles du pays, va à la messe et n'aime que sa mère.

Cette vertu, cette innocence forment, avec le cynisme

Pour AVOIR de BELLES et BONNES DENTS
SERVEZ-VOUS TOUS LES JOURS DU
SAVON DENTIFRICE VIGIER
Le Meilleur Antiseptique, Phie, 12, Bd Bonne-Nouvelle, Paris. R.C. 76026

Mlle Olga VALERY Studio Lorelle et Rudolph.

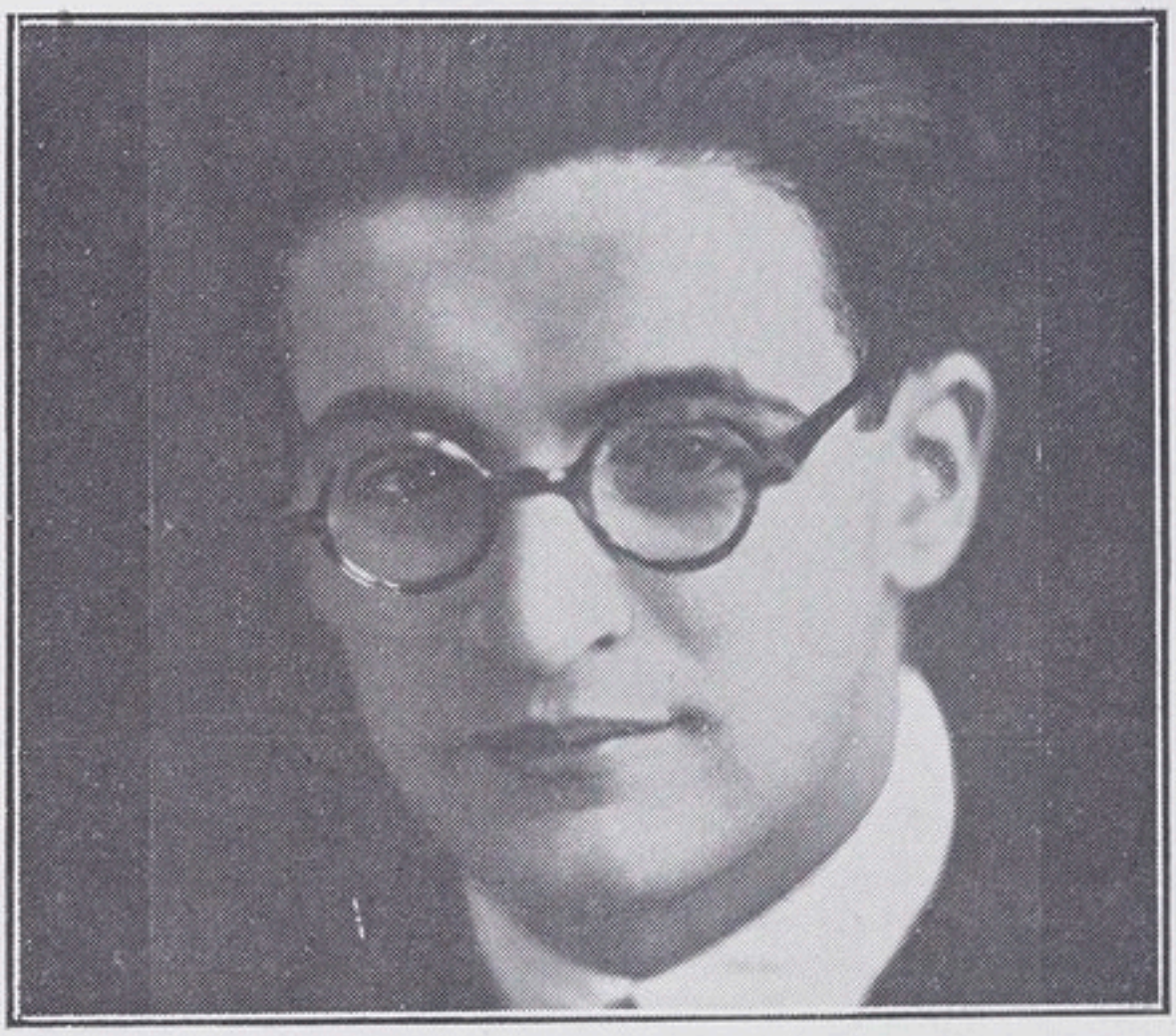

M. Marco BEHAR Ph. Génia Reinberg

et l'effronterie de toutes les candidates examinées, un tel contraste, que, soudain, Mme Husson a une idée : puisqu'on ne trouve pas de rosière, si on couronnait un rosier ?

D'abord surpris, le maire et le curé ne tardent pas à se rallier à l'idée de Mme Husson, à condition, toutefois que la vertu d'Isidore ne soit pas simulée.

Une certaine Malvina, qui, elle aussi, postule pour être rosière, s'offre à démontrer que la prétendue virginité d'Isidore n'est que Comédie.

Mais elle en est pour ses frais : Isidore, farouchement, repousse toutes ses provocantes propositions.

Convaincus, tous sont vite d'accord : dimanche prochain, Isidore sera couronné rosier. Et, puisque c'est elle qui en a eu l'idée, ce sera le rosier de Mme Husson.

Le dimanche suivant, au cours de la grande fête rituelle et champêtre, la cérémonie a lieu.

Solennellement, le maire couronne Isidore, et lui remet les cadeaux d'usage : un livret de caisse d'épargne, un trousseau, et, en espèces, une somme de 2.500 francs.

Mais Malvina et deux de ses amies, évincées comme elle, ont juré de se venger d'Isidore.

Les deux derniers tableaux nous montreront quelle vengeance elles imaginent, et comment Isidore, le soir même de la cérémonie, cesse, très vite, d'être rosier.

Mais vingt-cinq ans de vertu intégrale le destinaient à un bonheur mérité. Il l'aura, différent, mais complet tout de même.

RHUM NEGRITA

IMPRIMERIE DE ROCROY

3, RUE DE ROCROY, 3

TÉL. TRUDAINE 89-10, 89-11

SPÉCIALISÉE DANS LES
PROGRAMMES DE THÉATRES & CINÉMAS
CATALOGUES - REVUES - JOURNAUX

exécutés sur machines en blanc
machines doubles et rotatives

SUR LA COTE D'AZUR

Toutes catégories d'Hôtels et de Pensions de Familles

SPORTS - SPECTACLES - JEUX - AUTOCARS D'EXCURSIONS

TRAINS FRÉQUENTS ET RAPIDES

CARS P. L. M. DE LA ROUTE DU LITTORAL MÉDITERRANÉEN

Services quotidiens permanents au départ de Marseille et de Nice

LES MAURES — L'ESTÉREL — LA CORNICHE D'OR

Tous les aspects de la Côte d'Azur en une journée

CHEMINS DE FER DE L'ETAT

LA NUIT, voyagez couchés aux prix suivants :

ENSEMBLE DU RESEAU :

Du 1er Juillet au 5 Octobre. — Couchettes 1re classe : 30 francs. 2e classe : 30 francs. 3e classe : 25 francs. Lits-toilette (avec draps) : 75 francs.

DE PARIS SAINT-LAZARE A DIEPPE et **vice-versa** (couchettes seulement) :

Toute l'année. — 1re classe : 25 francs. 2e classe : 18 francs. 3e classe : 14 francs.

Les couchettes des 1re et 2e classes sont munies d'oreillers

Renseignez-vous dans les gares du réseau de l'Etat

Mlle Yvonne LEDUC — Studio Star.

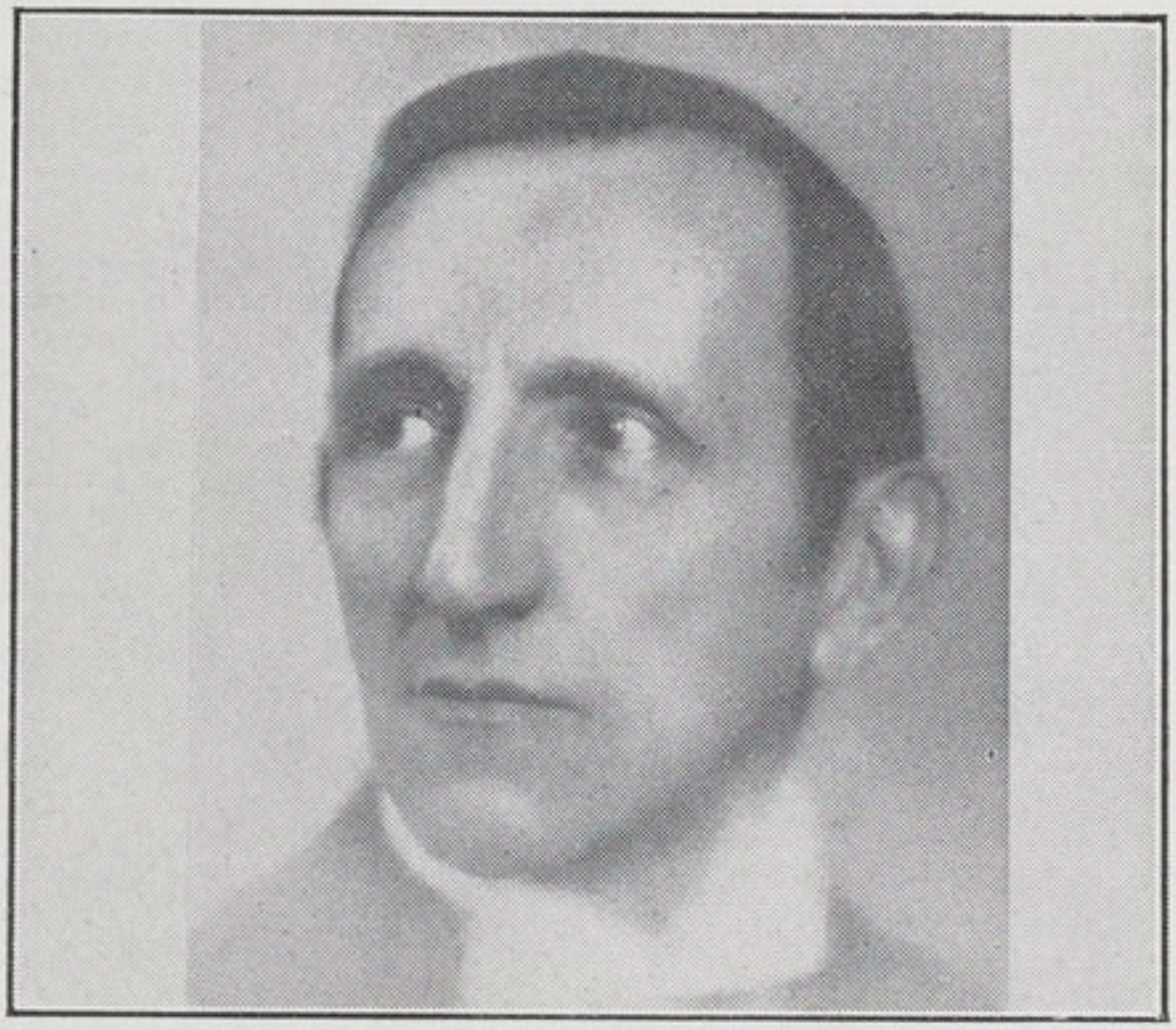

M. Maurice FRIGARA — G.-L. Manuel Fr.

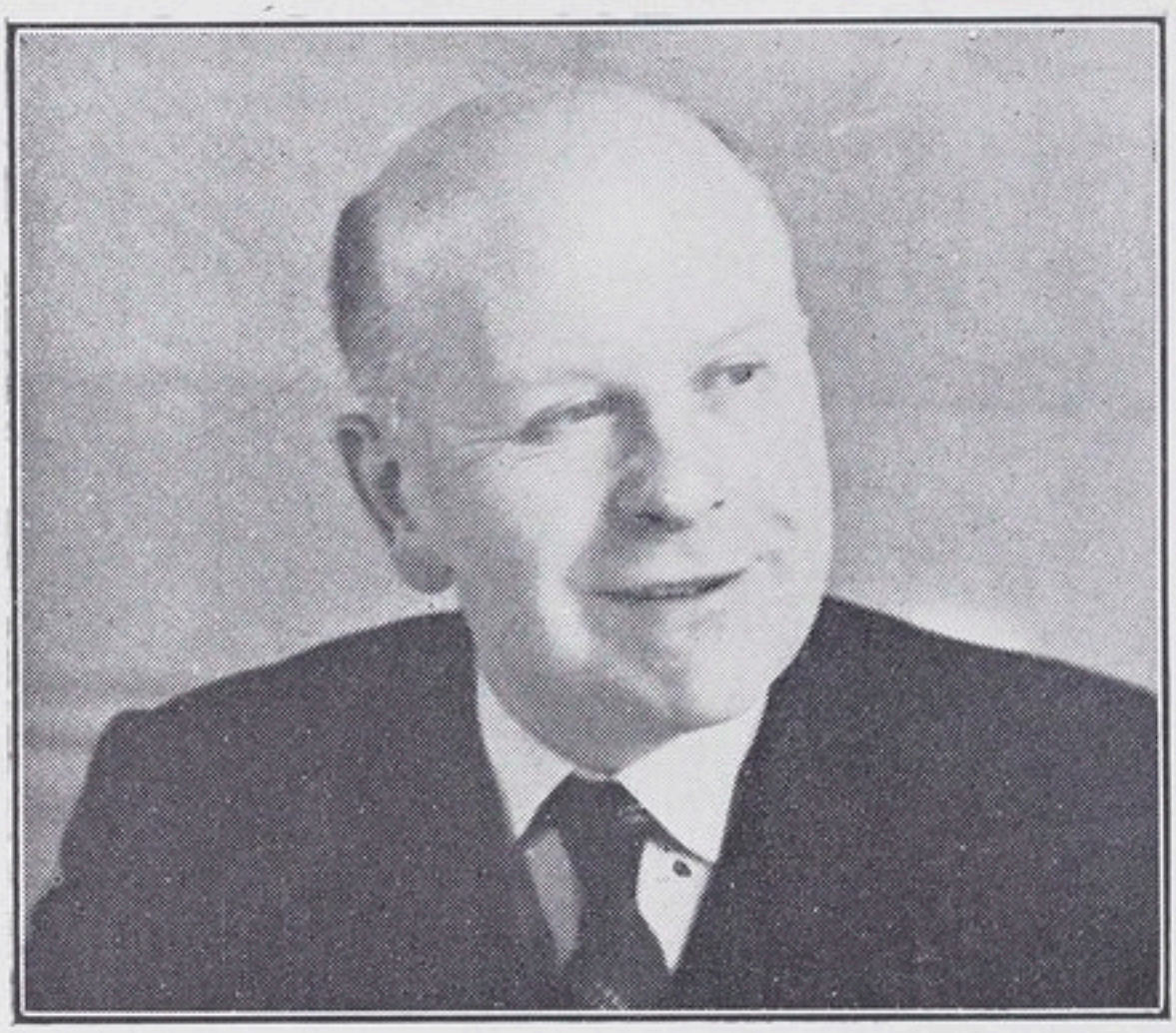

M. Emile COUVELAIRE G.-L. Manuel Fr.

M. Vaslav VELTCHEK Star-Presse

ÉDITION ET IMPRESSION
Publ. W. FISCHER - PARIS